Türkiye'de çıkmamış maceralar

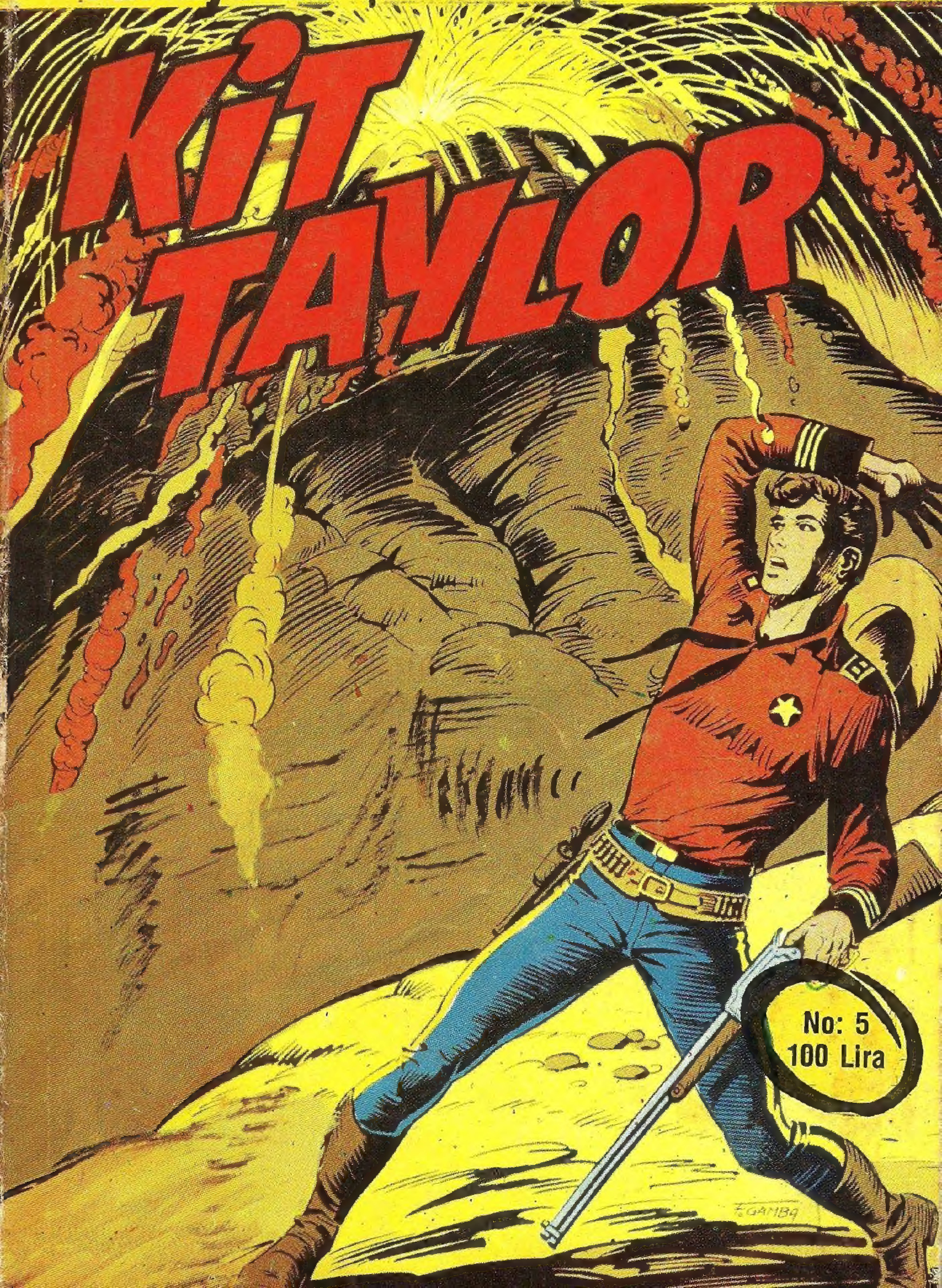

Akbaba Adamlar
AKBABA ADAMLAR DAĞLAR ARASINDAKİ ULAŞILMAZ SIĞINAKLARINDAN İNEREK "KIRMIZI TOPRAKLAR" YÖRESİNE TERÖR SAÇIYORLARDI. KİT VE FRANKİ DÜŞMAN TOPRAKLARA DOĞRU CESARETLE İLERLEDİLER. BİR SÜRÜ MACERADAN SONRA, AKBABA ADAMLAR'IN "YUVA"DA ESİR TUTTUKLARI BRENDA BLOFELD VE BABASI (KUŞBİLİMCİ) İLE KARŞILAŞTILAR. BLOFELD VE FRANKİ YUVADAN KAÇMAYI BAŞARIRLARKEN, KIZ VE KİT YERALTI MAHZENLERİNDEN BİRİNDE MAHSUR KALDILAR.
BAŞARIRSA BABANIN DA FRANKİ'NİN DE KURTULUŞU KOLAY OLMAZ BRENDA...
AMA NASIL OLUR?
BÜTÜN KANATLARI YIRTTIM.
NE YAZIK Kİ BENİM KULLANDIĞIMI UNUTUYORSUNUZ.
PLATFORMUN YAKININDA BIRAKTIM. VAHŞİLER MUTLAKA ONU BULDULAR.
TANRIM! ŞİMDİ NE YAPACAĞIZ?
GİZLİ GEÇİDİ BULUP ORADAN ÇIKMALIYIZ. YALNIZCA O ŞEKİLDE KURTULABİLİRİZ.

O SIRADA...
_KİT HALA GÖRÜNMÜYOR. YUVA UZAKTA KAL_DI. ARKAMIZDA DA HİÇ KİMSE YOK.
ARKAMIZDAN GE_LECEKLERİNE EMİN MİSİ_NİZ?
MAALESEF ÖYLE. ARTIK SIZLAN_MAYI BIRAKIN LÜTFEN...
ARKADAŞINIZIN BRENDA'YI BEKLEMESİ GEREKİYORDU. MUTLAKA BİR ŞEY OLDU. YOKSA GELİRLER_Dİ._
BELKİ DE YAKALANDI_LAR... GERİ DÖN_MELİYİZ.
İKİ KİŞİ DÖNME_MİZ MÜMKÜN DEĞİL YERE İNMELİYİM. YALNIZ BAŞIMA Gİ_DİP BAKARIM.
HEY! DİK_KAT EDİN!

!
STRRUUMMMP
AAH!
TANRIM!.. HİÇ BİR YERİME BİR ŞEY OLMADI.
SİZ NASILSINIZ? KIRIĞINIZ VAR MI?
BACAĞIM... KALKAMI_ YORUM...
YAR_ DIM EDE_ YİM.
MAALESEF KIRIL_ MIŞ OLMALI... KALKAMIYORUM.

BU DA TUZ BİBER EKTİ! ARTIK UÇMA ÜMİDİNE ELVEDA!
NEE ?
AMA BİRŞEYLER YAPMALIYIZ. KİT'LE KIZINIZ TEHLİKEDE OLABİLİRLER!
TEK BİR YOL VAR DOSTUM!
SİZ UÇMALISINIZ!
BEN Mİ ?
DOKTORUN TEKLİFİ FRANKİ'Yİ DEHŞETE DÜŞÜRDÜ.
OOO!... TEK BAŞIMA UÇMAK MI ? SÜMÜKLÜBÖCEK GİBİ YERE ÇAKILIRIM
SONUNDA KORKUNÇ BİR CESARETLE...
TAMAM. NASIL OLSA ÖYLE DE BATTIK, BÖYLE DE!
BU KADAR KÖTÜMSER OLMAYIN FRANKİ.

KANATLARLA UÇMAK O KADAR ZOR BIR ŞEY DEĞİL. ÇOK YÜKSEKLERE ÇIKMADAN ÖNCE BİR İKİ DEFA İNİŞ DENEMESİ YAPIN YETER.
DİNAMİTLERİ DE YANINIZDA GÖTÜRÜN. BEN SİZİ BURADA BEKLEYECEĞİM.
TAMAM!
GULP!
BÖYLECE BİRKAÇ DAKİKA SONRA.
BEN HAZIRIM! ORADA HERŞEY YOLUNDA MI?
HERŞEY TAMAM. BIRAZ KOŞARAK HIZ ALIN!
HADİ GAYRET!... DAHA HIZLI!...
TREN GİBİ GİDİYORUM. ŞU İŞE BAKIN BLOFELD.

GİDİYORUUUM!
AHHH!
ALLAH KAHRET-SİN! BİR DAHA DENEYECEĞİM!
ALLAHTAN KANAT-LARA BİR ŞEY OLMA-DI... GAYRET DOS-TUM!
FRANKİ BİRBİRİ ARDINA GAYRET-Lİ GİRİŞİMLERDE BULUNDU.
NİHAYET HİÇ BEKLEMEDİĞİ BİR SIRADA...
TANRIM! OLUYOR!

YUPPiii! BAŞAR-DIM BLOFELD!
BAKIN!
BÖYLE DE-VAM EDİN! DİKKATİNİZİ DAĞITMAYIN
RÜZGAR SİZDEN YANA. YÖNÜNÜZÜ YUVAYA DOĞ-RU ÇEVİRİN. SİZ DÖNÜN-CEYE KADAR BURADA BEKLEYE-CEĞİM.
İNŞALLAH DÖNERSİNİZ DOSTUM!
HAYRET! BİR KUŞ GİBİ UÇUYORUM.
UZAK BİLE OLSA, YUVA BİRAZDAN GÖRÜNÜR!

O DA NE ?
BİR KANATLI DAHA... ALTINDAKİ KİT'E HİÇ BENZEMİYOR!
FRANKİ ARKADAŞLARINI UYARMAK İÇİN YUVADAN AYRILAN YASHA İLE KARŞILAŞMIŞTI. O DA FRANKİ'Yİ FARKETTİ.
TANRIM!
YAHEE! KURBAN EDİLMEDEN KAÇAN BEYAZ KÖPEK.
BU SERSEM BANA SALDIRMAK İSTİYOR. ELİNDEN KURTULAMIYACAĞIM.
AKBABA ÖCÜNÜ ALACAK!

FRANKİ'NİN TECRÜBESİZLİĞİYLE KARŞILAŞTIRILDIĞINDA AKBABA ADAMIN ÇEVİKLİĞİNE GERÇEKTEN DİYECEK YOKTU. KIZILDERİLİ RANCERE KARŞI DİREKT SALDIRIYA GEÇTİ.
YAHEEEE!
AMA FRANKİ RASTGELE BİR HAREKETLE İLK SALDIRIDAN KURTULDU.
TANRILAR AŞKINA!
BECEREMEDİN SERSEM!
YAHEE... İKİNCİDEN KURTULAMIYACAKSIN...
GÖRÜŞÜRÜZ SERSEM. EĞER BUNU YAKABİLİRSEM...

BİR KAÇ DAKİKA SONRA, FRANKİ AMERİKAN TARİHİ-NİN İLK HAVA BOMBARDIMANINI GERÇEKLEŞTİRDİ.
BU SANA!
ATEŞ AKBABA ADAMIN "UÇAĞI"NIN KUMAŞINA DÜŞTÜ.
TUMP
?
BOOOM!
AAH!
KORKAK KEKLİKLER GİBİ KAÇTI.!

TABANCAM YUKARDA KALDI AMA YİNE DE ELİMDE KENDİMİ SAVUNACAK SİLAH VAR
ŞİMDİ YAPILACAK EN DOĞRU ŞEY YUVAYA DÖNMEK. KORKARIM KİT'İN BAŞI BELADA.
O SIRADA YUVANIN YER ALTINDAKİ ODASINDA.
BİR ŞEY BULDUNUZ MU?
EVET... GİZLİ GEÇİDİ AÇAN LEVYE OLMALI. AMA ÇEKEMİYORUM.
BİR DE BEN DENEYEYİM. TEK ÜMİDİMİZ BU...
ÇEKİLMİYOR... SANKİ BİR ŞEY TUTUYOR!
TANRIM! KAYBOLDUK!

BELKİ ANAHTAR Gİ-BI BİR ŞEY GEREKİ-YOR. BAŞKA ÇIKIŞ OLMADIĞINDAN E-MİN MİSİNİZ?
BUNUN ÇALIŞACA-ĞINDAN EMİNDİM. BAŞKA ÇIKIŞ A-RAMADIM.
BUNDAN BAŞKA TEK ÇIKIŞ YOLU GELDİĞİ-MİZ KORİDOR.
AMA GERİ DÖNMEK AKBABA ADAMLARIN ELİNE DÜŞMEK DE-MEK!
ŞİMDİ BİZİ NEDEN İZLE-MEDİKLERİNİ ANLIYORUM.
GEÇİDİN KAPALI OLDUĞUNU BİLİYORLARDI. BOŞ YERE RİSKE GİRMEK İSTE-MEDİLER.
ÇIKIŞLARI KAPATARAK YARDIM GELENE KA-DAR BİZİ KAPANDA TUTACAKLAR.
NE YAPABİLİ-RİZ?

BURADAN MÜMKÜN OLDUĞU KADAR ÇABUK ÇIKMALIYIZ. AMA NASIL ?..
AMA DURUMUMUZ O KADAR KÖTÜ DEĞİL...
BOL MİKTARDA YİYECEK VAR.
O VAHŞİLER BAŞKA YOLLAR DA DENEYE BİLİRLER.
YERİN ALTINA ATEŞ DEMETLERİ ATABİLİRLER... DUMANDAN BOĞULABİLİRİZ.
AH! TABİİ... NEDEN DAHA ÖNCE DÜŞÜNMEDİM Kİ!..
NEYİ ?
DUMAN! DUMAN YALNIZCA BURADAN ÇIKABİLİR. BİZ DE O YOLU İZLERİZ.
NE DEMEK İSTİYORSUNUZ?

BELKİ BACADAN ÇIKABİLİRİZ DİYE DÜŞÜNÜYORUM. HADİ, BİR BAKALIM!
BİR KİŞİNİN GEÇMESİNE YETECEK KADAR GENİŞ. MUHAKKAK DÜZLÜĞE ÇIKIYORDUR.
YUKARI TIRMANINCA KENDİMİZİ YUVANIN BACASINDA BULACAĞIZ.
UMARIM! BU İŞ BANA FAZLA İYİMSERLİK GİBİ GELİYOR
ŞİMDİ BENİ İZLEYİN, HAREKETLERİMİ AYNEN YAPMAYA ÇALIŞIN.
KİT BAŞLANGIÇTA TUTUNACAĞI YERLERİ DİKKATLE SEÇTİ.

TATİL GELDİ
TEKS
haftalık çıkmağa başladı
BAYİİNİZDEN
İSTEYİNİZ
TEKS Ceylan yayınıdır

BACANIN ESAS BORUSUNA GELDİĞİNDE BACAKLARI VE SIRTIYLA DUVARLARA TUTUNDU..
ZOR NOKTALARDA KENDİSİNİ CESARETLE İZLEYEN KIZA YARDIM ETTİ...
TUTUNUN BANA! GAYRET BRENDA..
YUKARI DAHA ÇOK VAR. AMA YOLUMUZU KESECEK KİMSE DE YOK
BU ARADA..
BİR ŞEY Mİ OLDU?
HAYIR! BEYAZ KÖPEKLER HALA YERİN ALTINDALAR.
TUZAĞA DÜŞTÜKLERİNİ FARKETMİŞLERDİR. AMA ÇIKMAYA ÇALIŞMADILAR
SEN YİNE DE BURADAN AYRILMA.
BİZ DE DİĞER ÇIKIŞLARI KONTROL EDİYORUZ. ELİMİZDEN KURTULAMAYACAKLAR.

ZAMANI GELİNCE AKBABA İNTİKAMINI ALACAK!
VOAH! SOLUK BENİZLİYİ TEPEDEN AŞAĞI ATALIM.
AMA AZ İLERDE...
BAŞARDIK BRENDA!
AKBABA ADAMLAR ŞİMDİLİK FARKETMEDİLER.
TANRIM! BAŞARAMIYACAĞIMIZDAN KORKUYORDUM.
GAYRET! MAALESEF DAHA TIRMANACAĞIZ.
TEPEYE KADAR ÇIKMAMIZ LAZIM. KANATLARI ORADA BIRAKTIM.
ÇOK YORGUNUM KİT...

BANA SARILIN... DAHA YAVAŞ ÇIKARIZ AMA BİZİ GÖRMEZLERSE TEPEYE VARIRIZ.
BÖYLEÇE İKİ GENÇ TIRMANMAYA DEVAM ETTİLER.
ON METRE KADAR AŞAĞIDA GÖZCÜ OLARAK BEKLEYEN ADAMLARA GÖRÜNMEMEK İÇİN EN UFAK BİR KAYA YARIĞINDAN BİLE FAY_ DALANDILAR.
AMA BİRDENBİRE...
AKBABA AŞKINA!
?
LANET OLSUN!
BEYAZ_ LAR ÇIKMIŞ!

KACIYORLAR! MAHZENDEN NASIL ÇIKABİLDİLER?
BEYAZIN BÜYÜ YETENEĞİ, ÇOK FAZLA!
KAYAYA TUTUNUN BRENDA!
ARTIK KURTULAMAZLAR! HADİ PEŞLERİNDEN ÇIKALIM.
BELKİ YAKLAŞMALARINI ENGELLERİM.
BANG
AAYAAH!
ZIP

BEYAZ-LARA ÖLÜM!
TANK
LANET...
YAHEE! OKUM PAT-LAYAN DEMİRİ YENDİ!
BEYAZIN Sİ-LAHI YOK!
YAKALAYA-LIM!
AAYAAHH!
HADİ... ÇABUK!
ÇABUK BRENDA! AR-TIK ÇOK HIZLI TIRMAN-MALIYIZ...

AMA GÜÇLER EŞİT DEĞİLDİ... İKİSİ DE YORGUNDU. ÜSTELİK KAYALARA TIRMANMAYA ALIŞIK DEĞİLDİLER.
AKBABA ADAMLARIN EN HIZLILARI KISA SÜREDE YETİŞTİLER.
DAHA ÇABUK BRENDA! BEN ONLARI GERİDE TUTMAYA ÇALIŞIRIM.
BENİMSİN KÖPEK!
CANIN CEHENNEME!
BİRİNİN İŞİ TAMAM. AMA DİĞERLERİ YETİŞTİ BİLE.

AMA TAM O SIRADA...
İŞTE YUVA... TANRIM! BAŞARDIM!
BUNLAR KİT VE KIZ! VAHŞİLER PEŞLERİNDE...
AMA UÇAN RANCERİ HESABA KATMADILAR! HE HE!
BUNLAR SİZE!
KİT!.. BAKIN...

BOOOM!
AH!
AKBABA AŞKINA!
BU FRANKi! TAM ZAMANINDA, TANRIM!
KURTULDUK.
ARTIK TEPEYE VARDIK SAYILIR... ÇABUK!
BU ARADA FRANKi ETRAFI BOMBARDIMANA TUTTU.
YUPPIII!!
HERKES İÇİN VAR!

KAÇALIM... BURADA KALAMA_ YIZ.

ÇOK AÇIKTAYIZ! KAYALAR_ DAN İNİP YUVAYA SAKLANALIM!
ÇABUK!

BÜYÜK BİR ŞAŞKINLIK İÇİNDE, AZ ÖN_ CE TIRMANDIKLARI KAYALARDAN SÜRATLE AŞAĞI İNDİLER.

BU ŞEKİLDE FRANKİYE AVLARININ BİR DAHA ELE GEÇMEMEK ÜZERE KAYBOLDUĞU İZLENİMİNİ VERMEK İSTİYORLARDI.
VAHŞİLER! DÖRT NALA KAÇIYOR_ LAR...

ÇABUK MAH-
ZENLERE.!
YERİN
DİBİNE
GİRİYOR-
SUNUZ
HA?
NEREYE GİTSENİZ
BENDEN KURTULAMAZ-
SINIZ.
FRANKİ ELİNDEKİ EN BÜYÜK Dİ-
NAMİT DESTESİNİ ELİNDEN BI-
RAKTI. AMACI SADECE KOR-
KUTMAKTI...
AMA ÇUBUK FRANKİ'NİN İRADESİNİN TA-
MAMEN DIŞINDA KİT'LE BRENDANIN ÇIK-
TIKLARI BACAYA DÜŞTÜ...
KARANLIĞIN İÇİNDE SÜRAT-
LE AŞAĞI İNDİ.

VE DAĞIN ORTASINDA PATLADI...
TANRIM!
KA-BOOM!
YAEEE! BAKIN...
DAĞ ÜSTÜMÜZE YIKILIYOR! KAÇALIM...
BROOOM
DEPREM Mİ OLU-YOR ?... NEDİR BU ?
PATLAMA KAYANIN DEN-GESİNİ BOZDU. HER YER SALLANIYOR.

SAKLADIĞIM KANATLAR... KAÇABİLMEK İÇİN TEK ŞANSIMIZ BU.
TANRIM! NE HALT KARIŞTIRDIM!
YER SALLANIYOR!
TUTUNUN BRENDA...
GİDELİM!

BİR KAÇ SANİYE SONRA...
YUVA TAŞ YIĞINLARININ ALTINDA KALDI...
TANRIM!
AKBABA ADAMLAR YERİN ALTINDA KALDILAR.
ARTIK İNELİM. FRANKİ AŞAĞIDA.
KİT! BURADAYIM!

BİR SANİYE SONRA KİT KUMLU PİSTE SON DERECE YUMUŞAK BİR İNİŞ YAPTI.
VE NİHAYET HEYECANLI ARKADAŞI İLE KUCAKLAŞTI.
TEBRİKLER SEV-GİLİ ÖĞRENCİM!
FRANKİ! İHTİYARIM BENİM... BİR HARİKAY-DIN...
SEN OLMA-SAYDIN ÖBÜR DÜNYAYI BOY-LAMIŞTIK.
HERŞEY SIRAY-LA DEĞİL Mİ ?
YERE İNERKEN BLO-FELD'İN AYAĞI KIRIL-DI. BU YÜZDEN DE Sİ-ZE NE OLDUĞUNA BAKMAK İÇİN BEN GELMEK ZORUNDA KALDIM.
NE?

BABAM YARALANDI MI? ŞIMDİ NEREDE?
EMİN YERDE... SAKİN OLUN LÜTFEN.
FRANKİ ÇABUCAK BLOFELD'LE BA
LARINA GELENLERİ ANLATTI.
BÖYLECE SİZİ BULABİLMEK İÇİN UÇMAK ZORUNDA KALDIM...
TEK UÇUŞLA BURAYA KADAR GELEBİLDİN Mİ?
EHM!... RÜZGAR BENDEN YANAYDI!
KANATLAR KENDİ BAŞLARINA HAREKET ETTİLER. BEN BİR ŞEY YAPMADAN YUVANIN ÜSTÜNE GELİVERDİM.
SADECE İNERKEN BİRAZ ŞAŞIRDILAR. BAK KAFAMDAKİ ŞİŞ HALA İNMEDİ...
AH AH AH! ÇOK KÖTÜ FRANKİ!...
ARTIK HERŞEY BİTTİĞİNE GÖRE KANATLARA İHTİYACIMIZ KALMADI.
BLOFELD'İN YANINA YÜRÜYEREK Mİ GİDECEĞİZ?

ETRAFTA BİR KAÇ AKBABA ADAM DAHA VAR. GÖRÜNMEMENİN EN İYİ YOLU BU.
BÖYLECE AZ SONRA KİT VE ARKADAŞLARI O YIKINTI ALANINI BIRAKARAK BLOFELD'İN YANINA GİTMEK İÇİN YOLA ÇIKTILAR
YAKLAŞIK BİR SAAT SONRA FRANKİ'NİN GÖSTERDİĞİ YERİ BULDULAR.
BABA!
BRENDA! DOSTLARIM! BURADAYIM!
BRENDA! KIZIM!
HEPSİ GEÇTİ BABA... ARTIK ÖZGÜRÜZ
BUNU SİZLERE BORÇLUYUZ DOSTLARIM... ANCAK SİZİN GİBİ OLAĞANÜSTÜ İNSANLAR BUNU BAŞARABİLİRLERDİ.
ŞANSIMIZ VARDI KÜÇÜKHANIM...

ASLINDA HEPSİNDEN ÖNEMLİSİ O YILAN İNİNİ YOKETMİŞ OLMAMIZ.
ŞİMDİ NE YAPMAK NİYE_ TİNDESİNİZ? BEN YÜ_ RÜYEMİ_ YORUM.
SİZİ BURADA BI_ RAKMAMIZI MI İS TİYORSUNUZ? BI SEDYE YAPIP SİZ TAŞIYACAĞIZ..
SONRA DA KALEYE DÖNÜP OLANLA_ RI ASKERLE_ RE BİLDİRE_ CEĞİZ.
KALAN AK_ BABA ADAMLA_ RI YAKALAMAK ONLARIN GÖ_ REVİ.
ŞİMDİ BİR AN ÖNCE KALEYE DÖNÜP BOĞAZIMI ISLATMAK İS_ TİYORUM!
HA HA HA! SABIRLI OL FRANKİ!..
KIT VE FRANKİ'NİN İŞLERİ TAHMİN ETTİKLERİN_ DEN ÖNCE BİTTİ. BLOFELD'İN SEDYESİNİ TAMAMLAYAN DOSTLARIMIZ KALEYE DOĞRU YOLA KOYULDU_ LAR..

VADİNİN ÇIKIŞINA DOĞRU...
KİT! BAK KİM GELİYOR?

ASKERLER DEĞİLSE NE OLAYIM!.. TANRIM!
ONLAR! GİDELİM TEĞMEN MORİ-SON!

BIRAZ SONRA...
SİZİ YENİDEN GÖRDÜ-ĞÜME ÇOK MEMNUN OLDUM ALBAYIM. BİZİ ÇABUK BULDUNUZ.
TEĞMEN MORİSON'UN SAYESİNDE. KERVANA YAPILAN SALDIRIYI HA-BER ALDIKTAN SONRA BENİ KALEDEN ÇIK-MAYA İKNA ETTİ.

ASKERLERİN DE ÖLDÜĞÜNÜ GÖR-DÜKTEN SONRA BU UĞURSUZ DAĞ-LARDA İNCELEME YAPMAYA KARAR VERDİK.
ANLIYO-RUM.
EVET AMA ŞİMDİ ANLAMAYAN BE-NİM! SİZ İKİ KİŞİ DEĞİL MİYDİ-NİZ?
UZUN BİR HİKAYE ALBAYIM.
ŞAHANE SAHNELER-LE DOLU UZUN BİR HİKAYE!
AH! AH! AH!
AMA NELER OLDUĞUNU BİLMEK İSTİYORSANIZ KALE-YE KADAR SİZE EŞLİK EDİP, EN İNCE AYRINTILARINA KA-DAR ANLATABİLİRİM.
OH! HAYIR!
Bu maceranın SON'u

Lanetli MADEN

YENİ MACERA

NE YÜZÜMÜZÜ GÖRMELİ, NE SESİMİZİ DUYMALI. YOKSA ANNİ DÖRT TABANCA VAHŞİ BİR KAPLAN KESİLİR!
ŞAKA OLMADIĞINDAN EMİN MİSİNİZ ?
SÖYLEDİĞİNDE HILLS ONUN İKİ ADIM ARKASINDAYMIŞ. FRANKİ'YLE ANİ YANYANA OTURUYORLARMIŞ
... ANNİ ROMANTİK BİR SESLE TAM K DİSİ GİBİ BİR NİM İÇİN DE ŞIK BİR KIYAF GİYMEK İSTED GİNİ SÖYLEMİŞ!
KAÇIRILMAYACAK BİR SAHNE DEĞİL Mİ ?
ANNİ HANIM GİBİ GİYİNECEK!..
FRANKİ DELİRİYOR OLMALI! ŞİMDİ NEREDE?
İÇERDE... O DA DİKEN ÜSTÜNDE...

O DA EN AZ BİZİM KADAR ME_ RAKLA BEKLİ_ YOR...
ANNİ ! DAHA ÇOK VAR MI ?
BİR DAKİKA HAYATIM ! AZ SONRA HA_ ZIRIM !
TANRIM ! MERAK_ TAN ÇATLAYACAĞIM. KİMBİLİR NASIL BİR ELBİSE !...
AKIN HAWA KIYA_ ETİNDE DIŞARI ÇIKMASIN !
TAMAM MELEĞİM... BİTTİ !

ŞİMDİ ÇIKI-YOR!
İTMEYİN! BIRAKIN BEN DE GÖRE-YİM...
İŞTE KARŞINDA-YIM!
EE? YENİLİK-TEN HOŞLAN-MAZ MISIN?
E... EVET AMA YENİ OLAN NE?
HER ZAMANKİ GİBİ GİYİNMİŞ-SİN!
NASIL HER ZAMAN-Kİ GİBİ? GÖZLERİNİ ÇARŞIDA MI BI-RAKTIN SER-SEM?
KEMERİM-DE DÖRT YENİ TABANCA OLDU. BUNU GÖRMÜ-YOR MUSUN?

ESKİLER COLT 45'Tİ... BUNLAR SMITH AND VESSON 45 KALİBRE... BENİM GİBİ BİR HANIM İÇİN ÇOK UYGUN.
SÖYLEDİĞİ ŞEYE BAK... BEN SANIYORDUM Kİ...
SCIAFF
NE SANIYORDUN SERSEM? SİZ ERKEKLER HEP AYNISINIZ!
KARŞISINDAKİ BEĞENİLMEK İÇİN HERŞEYİ YAPAR. AMA O FARKINA BİLE VARMAZ...
KAÇACAK KADAR DA KORKAKSIN!.. CESARETİN VARSA DÖN!...
DÖNECEK KADAR DELİ MİYİM?
SCRASCH
ZOOOOM

O BÜYÜCÜYÜ CİD-
DİYE ALIRSAN, SO-
NUN BÖYLE
OLUR!
TANRI
AŞKINA!
OFFF!
FRANKİ!.. BENİ EZİP
GEÇİYORDUN!
AFFEDERSİN
KİT! NASIL KOŞTU-
ĞUMUN FARKINDA
DEĞİLDİM
ANNİ PEŞİMDE... BENİ YAKALAR-
SA DELİK DEŞİK EDER..SEN
NEREYE GİDİYORSUN?
KUMANDAN
ÇAĞIRTMIŞ!
BEN DE GELE-
YİM. KU-
MANDA-
NIN ODASIN-
DA GÜVEN-
CEDE OLU-
RUM.
UHM! BAŞ-
KA ÇAREN
YOKSA...

AZ SONRA...
GELDİM KU-MANDANIM.
OH, KİT, OTUR LÜTFEN.
SEN DE HOŞGELDİN FRANKİ... BİR DERDİN Mİ VAR?
EEE... ŞEY... HAYIR! KİŞİSEL GÜVENLİĞİM İÇİN KİT'LE GELDİM.
BİR ŞEY Mİ VARDI EFENDİM?
İŞİNİN BAŞINA DÖNMENİ İSTİYORUM KİT. BİLİYORUM İZNİNİ KULLANIYORSUN...
ÜSTELİK FAZLASIYLA HAKETTİĞİN BİR İZİNDİ BU. AMA BİR ARKADAŞIMIN BAŞINDA BİR DERT VAR. BUNU DA ANCAK SEN ÇÖZEBİLİRSİN.
İLGİLENMEMİ İSTİYORSANIZ HİÇ MERAK ETMEYİN.
ATA BİNMEK EN SEVDİĞİM DİNLENME ŞEKLİ. KALEDE KALMAYA GELİNCE...

FRANKİ 'NİN YAŞADIĞI TECRÜBELER BURADA KALMANIN TEHLİKELİ OLDUĞUNU GÖSTERİ_ YOR...
NEREYE SAKLA_ NA... EH.. ŞEY! Gİ_ DECEĞİZ?
BLACKSTON'A. BURADAN 70 MİL UZAKTA BİR MADEN ŞEHRİ. NASIL BİR YER OLDUĞU ADIN_ DAN DA ANLAŞILI_ YOR SANIRIM.
SİYAH TAŞ... KÖMÜR MÜ YANİ?
EVET.. BAHSETTİĞİM AR_ KADAŞIM EDVİN THOM_ SON'UN ÇOK İYİ İŞ YAPAN BİR MADENİ VAR.
HEADQUARTERS
AMA BİR SÜREDEN BE_ Rİ HİÇ DE TESADÜF SAYILMAYACAK TUHAF KAZALAR OLUYOR_ MUŞ!
SABO_ TAJ_ MI?
EDVİN ÇOK ŞEY AN_ LATMADI, AMA KORKARIM ÖYLE...
OLUP BİTENİ ARAŞ_ TIRMAK GEREK. BU GÖ_ REVİ SANA VERİRSEM BU SIRRIN ÇÖZÜLE_ CEĞİNE İNANIYORUM.
TEŞEKKÜR_ LER KOMUTA_ NIM. HEMEN YOLA ÇIKA_ BİLİ_ RİM.

AMA EGER KARŞI ÇIK- MAZSANIZ FRANKİ DE BE- NİMLE GELMEK İSTİYOR.
TABİİ Kİ HAYIR... SEN DE GİT BELLEVAN.
SAĞOLUN EFEN- DİM.
BAŞIMDA ANNİ DÖRT TABANCA GİBİ BİR BELA VARKEN YER ALTINDA GÜZEL BİR ARAŞTIR- MA GÜVENDE OLMANIN EN İYİ YOLU.
AH! AH!
AH! AH!
O HALDE HOŞÇA- KALIN KUMANDAN
BİR ŞEY DAHA VAR KİT...
IŞ NE KADAR KARIŞIK OLURSA OLSUN, EDVİN THOMSON' DAN ÇOK YARDIM BEKLE- MEMEN DOĞRU OLUR
EDVİN KÖRDÜR. BU DA ONA YARDIM ETMEK İÇİN BAŞKA BİR SEBEP DE- ĞİL Mİ?

DAHA SONRA...
KÖMÜR MADENİNDE BİR KÖRE YARDIM ETMEK... HİÇ DE ZEVKLİ BİR İŞ DEĞİL.
YOKSA GELDİĞİNE ŞİMDİDEN PİŞMAN MI OLDUN?
TABİİ Kİ HAYIR! YALNIZCA İŞE NEREDEN BAŞLAYACAĞIMIZI BİLMİYORUM.
SORUN BUYSA BEN DE BİLMİYORUM. KUMANDAN AYRINTILARI SÖYLEMEKTE BİRAZ CİMRİ DAVRANDI...
O YÜZDEN TEK ÇARE BLACKSTON'A GİDİP ETRAFTA DOLAŞAN SÖYLENTİLERİ DİNLEMEK SANIRIM.
BAZEN BİR İKİ KİŞİYİ DİNLEMEK BİR SÜRÜ İNSANI SORGUYA ÇEKMEKTEN DAHA İYİDİR.
70 MİL! BİRAZ UZAKÇA, DEĞİL Mİ?
YARIN GÜN BATARKEN VARIRIZ... BU GECE YATAKTA UYUYAMIYACAKSIN FRANK!.

İKİ RANGER BÜTÜN GÜN AT ÜSTÜNDE YOL ALDILAR. KUYTU BİR YER-DE GECEYİ GE-ÇİRDİKTEN SON-RA YOLLARINA DEVAM ETTİ-LER. TAA Kİ AKŞAMÜZERİ...
GELDİK FRANKİ! İŞTE BURASI BLACK-STONE...
KANSAS'IN BÜTÜN KUMAR-HANELERİ AŞ-KINA!
BU GARİP ŞEY NEDİR? İNSANLARIN BOY-NUNU KOPARTMAK İÇİN BİR ALET FALAN MI?
ONUNLA HİÇ BİR İLGİSİ YOK FRANKİ!
AŞAĞI, MA-DENE İN-MEK İÇİN KULLANI-LAN ASAN-SÖR GİBİ BİR ŞEY.
ASANSÖR MÜ?
İSTERSEN ÇIKIŞ PLATFOR-MU DA DİYE-BİLİRSİN. BU-HARLI BİR MAKİNA VE DÖNEN BİR DİZİ MAKARAY-LA ÇALIŞIR.
MADENCİLERİ AŞAĞI İNDİ-RİP ÇIKARMAYA YARAR...

BÜTÜN BU ZAHMET BİRAZCIK KÖMÜR ÇIKARMAK İÇİN Mİ ?
EVET AMA O SENİN BİRAZCIK DEDİĞİN ŞEY TONLARCA KÖMÜR
ÜSTELİK KAYNAKLAR YERİN YÜZ METRE ALTINA KADAR İNİYOR...
OOH!
HER TARAFA SİMSİYAH TOZLAR YAĞMIŞ, KİMSECİKLER DE YOK
BUNLAR KÖMÜR TOZLARI...
BURALARDA HER YERDE BU TOZLARI GÖRMEYE, BOL BOL YUTMAYA ALIŞMALISIN FRANKİ!
PUUH!
SOLUCANLAR GİBİ YERİN ALTINDA YAŞAYAN VE PİS KOKULU TOZLARI YUTAN İNSANLAR! BURASI CEHENNEMİN GİRİŞİ OLMALI.

AMA YİNE DE ENSENDE ANNİ DÖRT TABANCANIN SOLUĞUNU DUYMAKTAN İYİDİR
ONDAN KURTULMAK İÇİN CEHENNEME BİLE GİDERSİN, DEĞİL Mİ?
ÖYLE DE DİYEBİLİRSİN. BİRAZ BİRAYLA BU TOZLARI BİR KENARA ATABİLİRSİN. AMA O BÜYÜCÜDEN KURTULMANIN İMKANI YOK.
HAH! HAH!
HAA! BİRA DEDİM DE, BOĞAZIM EPEY KURUDU KİT!
BİRAZ DAHA SABRET. SIKINTILARIN AZ SONRA SONA ERECEK.
BLACKSTONE HALKININ DA TOZDAN KURTULMAK İÇİN UĞRADIKLARI BİR BAR MUTLAKA VARDIR.
ARAŞTIRMAMIZ İÇİN EN İYİ BAŞLANGIÇ YERİ DE ŞÜPHESİZ ORASIDIR.
UHM!
SMITH SHOP

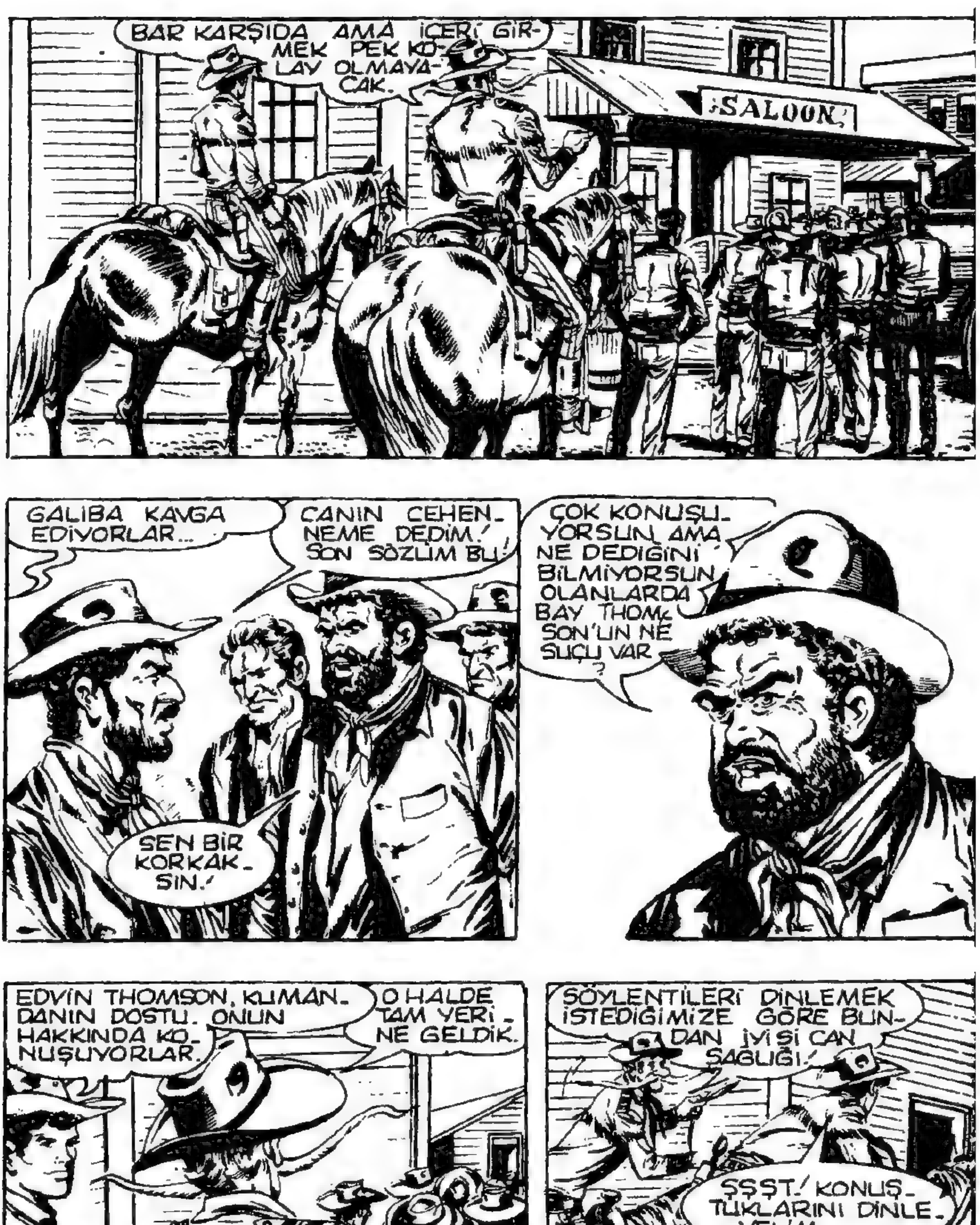
BAR KARŞIDA AMA İÇERİ GİRMEK PEK KOLAY OLMAYACAK.
SALOON
GALIBA KAVGA EDİYORLAR...
CANIN CEHENNEME DEDİM! SON SÖZLİM BU!
SEN BİR KORKAKSIN!
ÇOK KONUŞUYORSUN, AMA NE DEDİGİNİ BİLMİYORSUN. OLANLARDA BAY THOMSON'UN NE SUÇU VAR?
EDVİN THOMSON, KUMANDANIN DOSTU. ONUN HAKKINDA KONUŞUYORLAR.
O HALDE TAM YERİNE GELDİK.
SÖYLENTİLERİ DİNLEMEK İSTEDİGİMİZE GÖRE BUNDAN İYİSİ CAN SAGLIĞI!
ŞŞŞT! KONUŞTUKLARINI DİNLEYELİM.

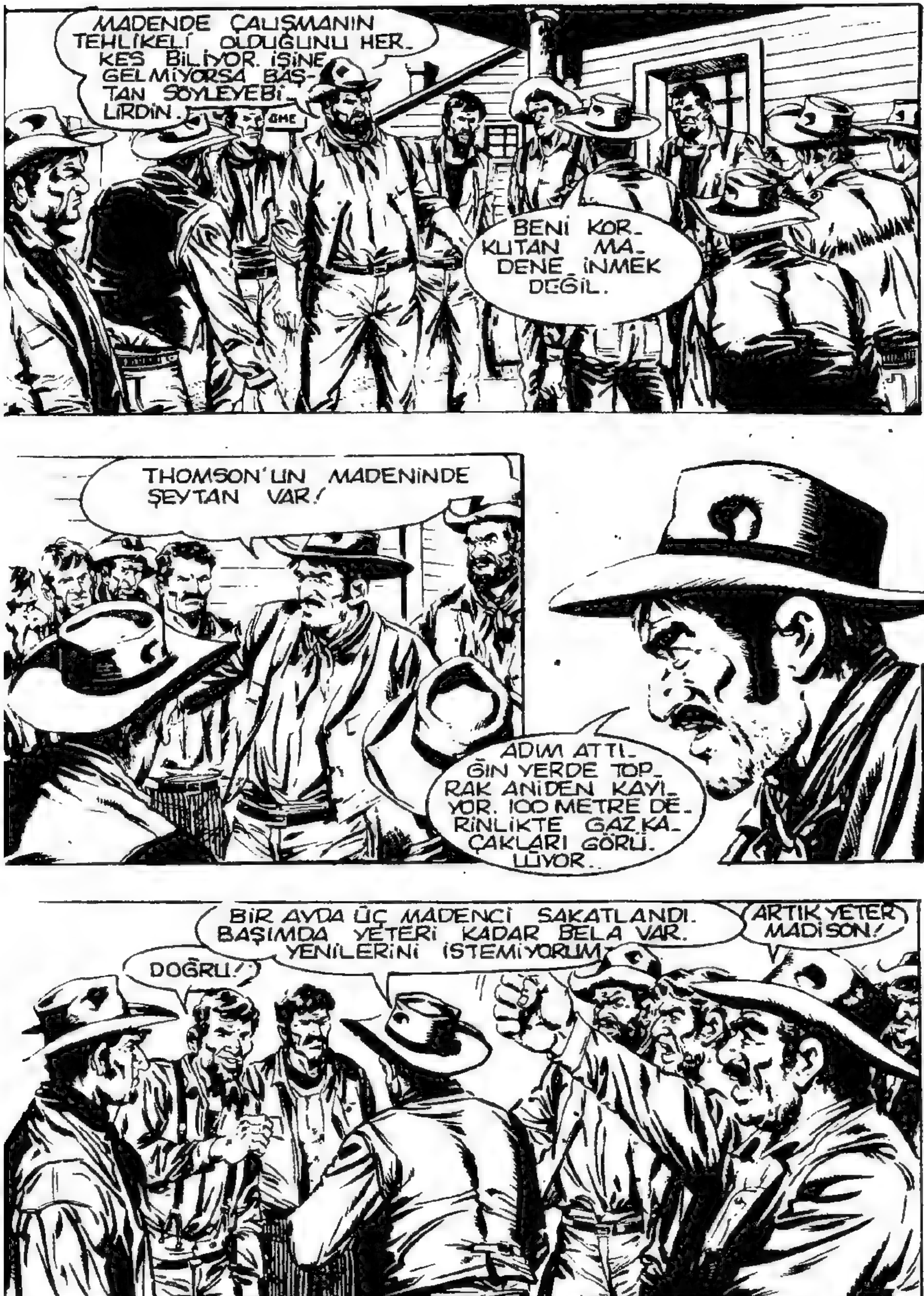
MADENDE ÇALIŞMANIN TEHLİKELİ OLDUĞUNU HERKES BİLİYOR. İŞİNE GELMİYORSA BAŞTAN SÖYLEYEBİLİRDİN.
BENİ KORKUTAN MADENE İNMEK DEĞİL.
THOMSON'UN MADENİNDE ŞEYTAN VAR!
ADIM ATTIĞIN YERDE TOPRAK ANİDEN KAYIYOR. 100 METRE DERİNLİKTE GAZ KAÇAKLARI GÖRÜLÜYOR...
BİR AYDA ÜÇ MADENCİ SAKATLANDI. BAŞIMDA YETERİ KADAR BELA VAR. YENİLERİNİ İSTEMİYORUM.
DOĞRU!
ARTIK YETER MADİSON!

HERKES BENİMLE BİRLİK OLURSA O MADEN KAPANIR.
YETER DEDİM. BU SAÇMALIKLARI KENDİNE SAKLA...
THOMSON'LA SÖZLEŞMEN VAR. ONA UYMALISIN. BEN DE SENİN GRUP ŞEFİNİM
BENİM CANIM TATLIDIR. THOMSON MADENİNDE ÇALIŞMAYA GELİNCE.
BU KONUDA DÜŞÜNDÜĞÜMÜ SANA GÖSTERE-YİM... TUUH!
SERSEM HERİF!
BELANI KENDİN ARADIN!
SOCK
BEN SANA GÖSTERİRİM!
MADENİN CANI CEHENNEME! GÖSTER KENDİNİ MADİSON!
HADİ KENNAN!

KİM OLDUĞU_
NU GÖRSÜN!
VAY CANINA! MİLLET
BİRBİRİNİ ÖLDÜRÜ_
YOR.
MADİSON DENEN
ADAM HERKESİ
AYAĞA KALDIRDI.
KÖTÜ ŞEYLER
OLABİLİR.
"HADİ MADİSON" DA
NE DEMEK? ADA_
MIN SURATINA
TÜKÜRDÜ.
ÇOK İYİ OL_
DU! CANI ÇIKSIN
O SERSEM HERİ_
FİN!
SENİN
CANIN
ÇIKSIN!
SOK
OFFF!
HEY! SAKİN
OLUN!
SEN KİMİN
TARA_
FIN_
DAN_
SIN?
AL BU
DA SANA!
OFFF!
STUMP

BAŞINDAN DA BELLİ OLDUĞU GİBİ KISA SÜREDE HERKES KAVGAYA KARIŞTI...
AAH!
Bİ MUKABELE!...
URGH
İŞE ÖNCE YUMRUKLARLA BAŞLANDI.
AYAK ALTINDAN ÇEKİL!
AAAH!
AMA BİR SÜRE SONRA İŞE ÇOK DAHA TEHLİKELİ ŞEYLER KARIŞTI.
PİÇ KURUSU!
BEN ŞİMDİ SANA GÖSTERİRİM!

AAAH!
LANET...
BANG
DURUN! KİM ATEŞ ETTİ?
NE OLU-YOR?
BU DA NE?
BU KURNAZ ADAM FAZLA İLE-Rİ GİDİYORDU, DOSTLARIM. TAR-TIŞMALARA BIÇAK KARIŞTI-ĞINDA SONU HİÇ DE İYİ OLMAZ.
RANCERLER! BURADA KANU-NUN NE İŞİ VAR? BİZ BAŞI-MIZIN ÇARESİNE BAKARIZ.
SAKİN OLUN! SAKİN OLUN! YOL-DAN GEÇİYORDUK, O KADAR. İŞLE-RİNİZE BURNUMUZU SOKMAK İSTEMEZDİK...
OYUN YUMRUKLARLA KALSAYDI SEYRETMEKLE YETİNİR-DİM. AMA İŞİN İÇİNE BI-ÇAKLAR GİRİN-CE...

!
!
ARTIK BİRBİRİNİZE ANLATACAK BİR ŞEYİNİZ KALMADIĞINA GÖRE EVLERİNİZE DAĞILIN.
DUYDUNUZ MU? SÖYLENECEK BİR ŞEY KALMADI.
SANA GELİNCE MADİSON... İSTEDİĞİN ZAMAN EŞYALARINI TOPLAYIP MADENDEN AYRILABİLİRSİN.
YARIN SABAH O ŞEYTAN MADENİNE "ELVEDA" DİYECEĞİM.
SİZ DE BIRAKIRSANIZ İYİ EDERSİNİZ. THOMSON'UN CANI CEHENNEME!
YETER MADİSON!

YETERİ KADAR KONUŞ_ TUN... DAHA İSTİYORSAN...
TAMAM... USLU DUR!
BAŞIMDA YETE_ RİNCE BELA VAR!
BÖYLECE MADENCİLER İSTEKSİZ VE SİNİRLİ TAVIRLARLA İLERLİYEREK KAYBOLDULAR.
EH... GALİBA SİZE TEŞEKKÜR ETMELİYİM. HAYATIMI KUR_ TARDINIZ DELİKANLI.
ADIM JOE KENNAN... THOM_ SON MADENİ_ NİN TAKIM ŞEFİYİM.
TEKSAS RANCERLE_ RİNDEN KİT TAYLOR.

BU DA YANIMDAN HİÇ EKSİK OLMAYAN ARKADAŞIM FRANKİ BELLEVAN.
SELAM!
NASILSINIZ? SANIRIM TAM ZAMANINDA GELMİŞİZ.
GELİR GELMEZ TAKIM ŞEFİNİN HAYATINI KURTARDIĞIMIZA GÖRE BAY THOMSON BİZİ ÇAĞIRMAKLA GALİBA HATA ETMEDİ
NASIL?
BAY THOMSON'UN ADAMLARI OLDUĞUNUZU MU SÖYLEMEK İSTİYORSUNUZ?
ŞEY...
ŞEY... BEN DÜŞÜNÜYORUM Kİ... TAM OLARAK ÖYLE DEĞİL... YANİ...
BİNLERCE HİLELİ ZAR AŞKINA! HER ZAMANKİ GİBİ ÇOK MU KONUŞTUM KİT?
HAH HAH! PEK SAYILMAZ... TELAŞLANMA!

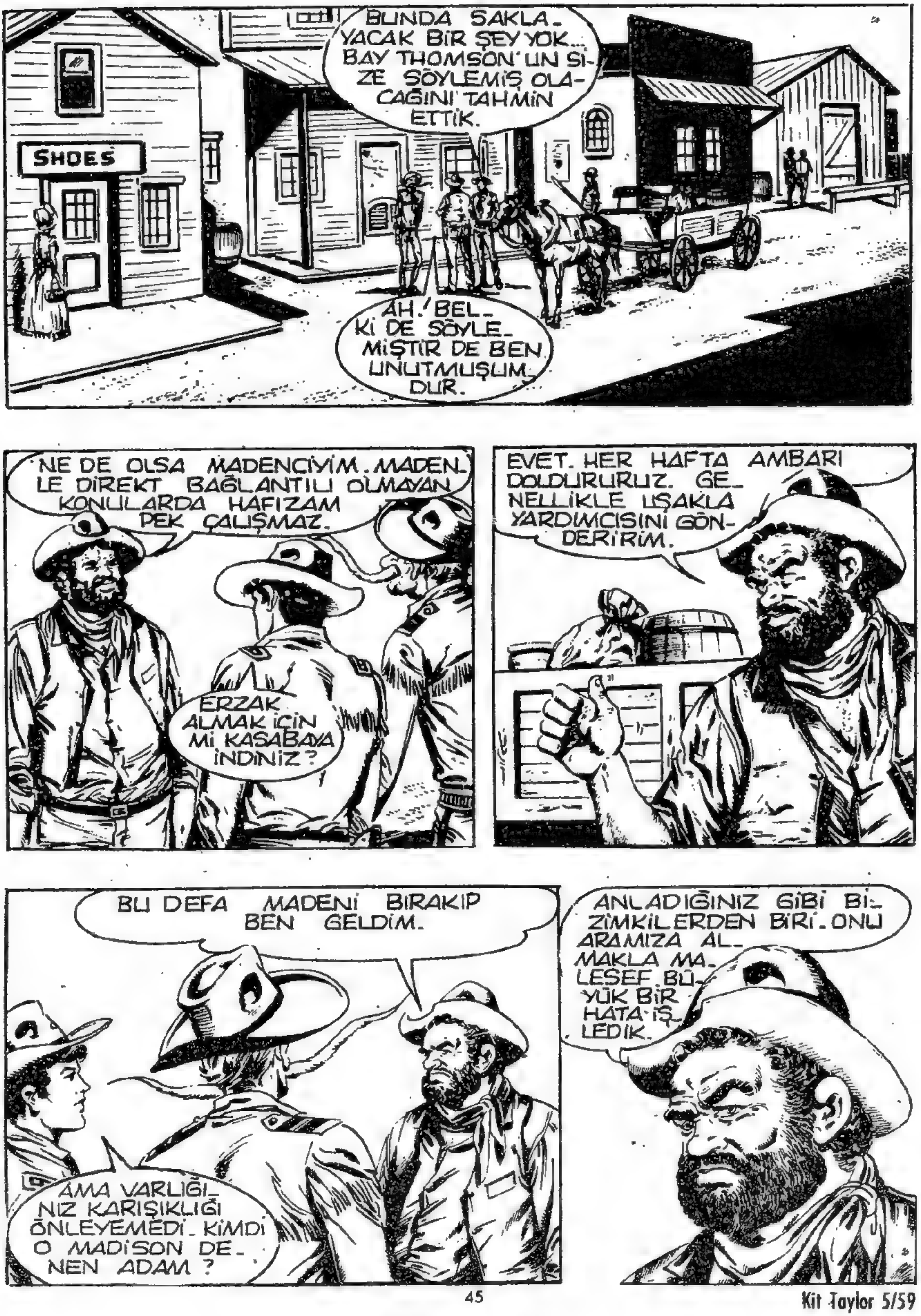
SHOES
BUNDA SAKLA-YACAK BİR ŞEY YOK... BAY THOMSON'UN SİZE SÖYLEMİŞ OLACAĞINI TAHMİN ETTİK.
AH! BELKİ DE SÖYLEMİŞTİR DE BEN UNUTMUŞUMDUR.
NE DE OLSA MADENCİYİM. MADENLE DİREKT BAĞLANTILI OLMAYAN KONULARDA HAFIZAM PEK ÇALIŞMAZ.
ERZAK ALMAK İÇİN Mİ KASABAYA İNDİNİZ?
EVET. HER HAFTA AMBARI DOLDURURUZ. GENELLİKLE UŞAKLA YARDIMCISINI GÖNDERİRİM.
BU DEFA MADENİ BIRAKIP BEN GELDİM.
AMA VARLIĞINIZ KARIŞIKLIĞI ÖNLEYEMEDİ. KİMDİ O MADİSON DENEN ADAM?
ANLADIĞINIZ GİBİ BİZİMKİLERDEN BİRİ. ONU ARAMIZA ALMAKLA MALESEF BÜYÜK BİR HATA İŞLEDİK.

GELİR GELMEZ BAŞ KALDIRDI. AZ ÖNCE-Kİ OLAY HER ZAMANKİ PROTESTOLARINDAN BİRİYDİ...
EH! BUNU SÖYLEMEK BANA DÜŞMEZ AMA, ŞİKAYETİNİ ÖZEL OLARAK BİLDİRSEYDİ DAHA İYİ OLURDU. BURADA SOKAK ORTASINDA... HERKES DUYDU...
BÖYLE KÖTÜ BİR REK-LAM MADEN İÇİN HİÇ DE İYİ DEĞİL.
ANLIYORUM. TABİİ AYNI ŞEY BİZİM İÇİN DE GEÇERLİ...
BU YÜZDEN SOHBETİMİZE DAHA SAKİN BİR YERDE DEVAM ETSEK İYİ OLUR. MA-DENE NE ZAMAN DÖNERSİNİZ?
BİR, İKİ SA-AT SONRA.
BİR KAÇ ŞEY DA-HA ALMALIYIM...
OLDU... BİZ SİZİ BARDA BEK-LERİZ.

İŞİNİZİ BİTİRİNCE BURADAN GEÇERSENİZ MADENE BİRLİKTE DÖNER. BAY THOMSON'U BULURUZ.
TAMAM. BİRAZDAN GÖRÜŞÜRÜZ.
YUUU! HADİ GÜZELİM YÜRÜ! BUGÜN YETERİNCE OTURDUN.
YAHAAAAHH!
ŞU KENNAN DENEN ADAM BAYAĞI İYİ. YANINDA BÖYLE BİRİ OLDUĞU İÇİN THOMSON ŞANSLI.
EVET... UYANIK BİRİ.
AMA THOMSON'UN GELECEĞİMİZİ ONA SÖYLEMEMİŞ OLMASI TUHAF.
ÇENEMİ TUTSAYDIM DAHA İYİYDİ, DEĞİL Mİ?

NEREDEN BİLEBİLİR_DİN? NEYSE... OLAN OLDU ZATEN_
BAK! NASIL OLSA BEKLEYECEĞİZ. DUDAKLARIMIZI BİRAZ ISLATALIM, HA?
YUPPİİİ! İŞTE KONUŞMAK BUNA DENİR...
BANA BAKIN BARMEN, BURANIN EN BÜYÜK BİRASINI İSTİYORUM. İÇİNDE DE KÖMÜR TOZLARI OLMASIN!
TABİİ EFENDİM_
SÜPER BOY İYİ Mİ ?
VAY CANINA! BU DA NESİ?
BURASI HARİKA BİR YER KİT! UMARIM BAY THOMSON'UN BİZE BİRKAÇ YIL İHTİYACI VARDIR!
HAH! HA! ÇABUK İÇMEYE BAK... DAHA YAPACAK TONLA İŞİMİZ VAR!

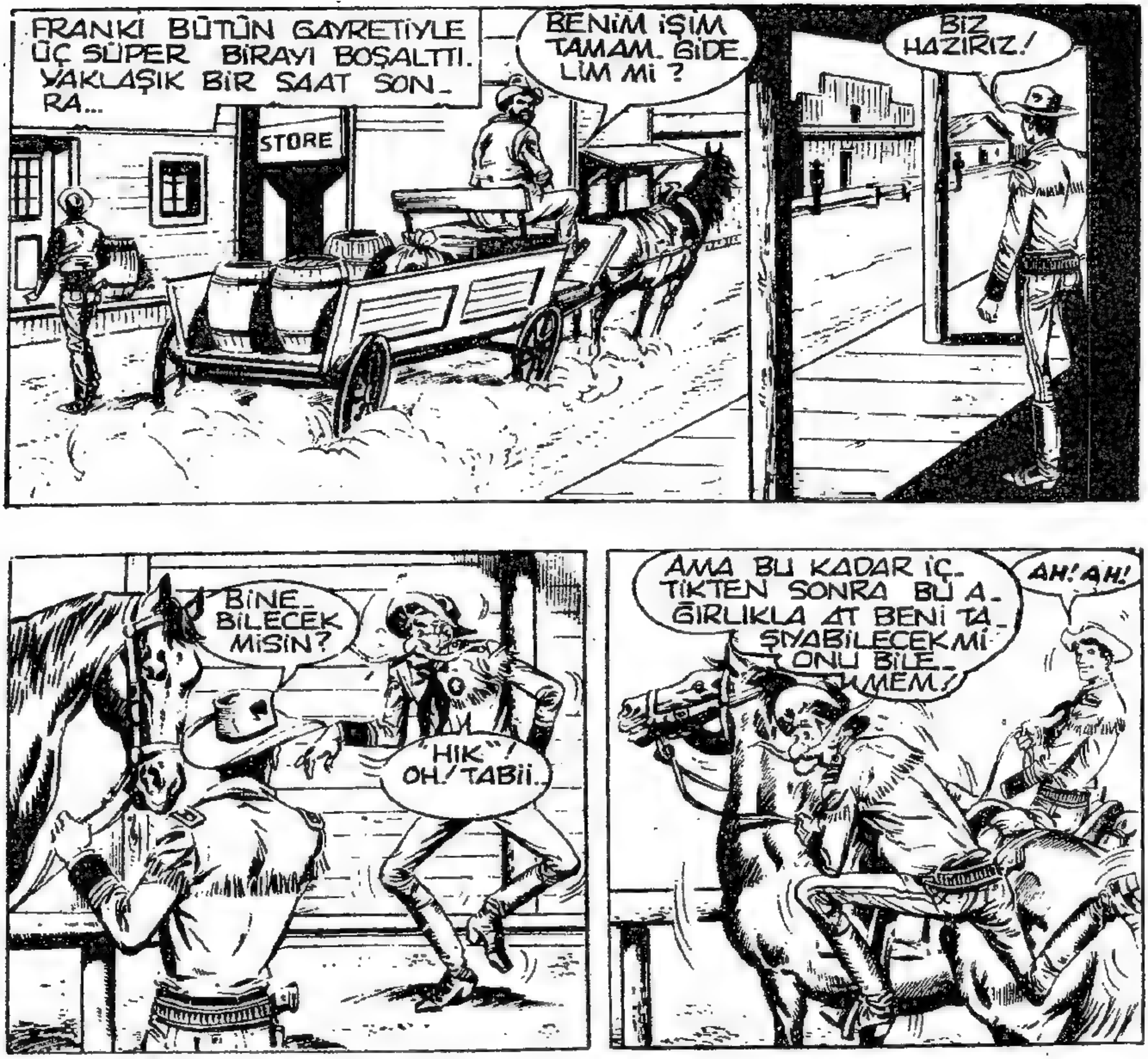
FRANKİ BÜTÜN GAYRETİYLE ÜÇ SÜPER BİRAYI BOŞALTTI. YAKLAŞIK BİR SAAT SON-RA...
STORE
BENİM İŞİM TAMAM. GİDE-LİM Mİ ?
BİZ HAZIRIZ!
BİNE-BİLECEK MİSİN?
"HIK"! OH! TABİİ.
AMA BU KADAR İÇ-TİKTEN SONRA BU A-ĞIRLIKLA AT BENİ TA-ŞIYABİLECEK Mİ ONU BİLE- MEM!
AH! AH!
FRANKİ EĞERİN ÜZERİNDE PEK GÜVENDE DE-ĞİLDİ AMA, ÜÇ ADAM ZORLU BİR YOLCU-LUKTAN SONRA MADENE YAK-LAŞTILAR...
DAHA ÇOK VAR MI ?
KASABADAN ONBEŞ MİL. NEYSE Kİ DEMİRYOLU TE-PELERİN ALTINDAN GEÇİYOR...

THOMSON MADENİNDEN ÇIKAN KÖMÜRÜ TAŞIMANIN TEK YOLU BU.
ÇOK VERİMLİ Mİ?
BİR ZAMANLAR ÖYLEYDİ. AMA SON OLAYLARDAN SONRA HEP KÖTÜYE GİTTİ. BAY THOMSON DA ARTIK BİR ŞEY YAPAMIYOR.
BU YÜZDEN BAY MANNİNG İKİ KİŞİNİN İŞİNİ ÜSTLENİYOR.
MANNİNG Mİ?
BRUCE MANNİNG. BAY THOMSON'UN ORTAĞIDIR. BİRAZ SONRA DA ŞAHSEN TANIYACAKSINIZ!
KENNAN NİHAYET GELDİN. HİÇ DE ACELE ETMİŞ GİBİ BİR HALİN YOK...
KASABADA OLAY ÇIKTI BAY MANNİNG. O MADİSON DENEN SERSEM YİNE ÇENESİNİ AÇTI.

KENNAN OLUP BİTENLERİ BÜYÜK BİR HIZLA ANLATTI...
SONRA DA HİÇ DURMADAN MADENE DÖNDÜK.
KİT VE FRANKİ 'NİN VARLIĞINA MANNING DE AYNI TEPKİYİ GÖSTERDİ
RANCERLERİ BURAYA BAY THOMSON MU ÇAĞIRMIŞ? -NE DİYE BANA SÖYLEMEDİ Kİ?
BİR SAKINCASI MI VAR BAY MANNING?
OH! TABİİ Kİ HAYIR!..
YALNIZCA THOMSON KENDİ KAFASINCA BİR ŞEY YAPMADAN ÖNCE BANA HABER VERSE İYİ OLURDU. NE DE OLSA BURADAN BEN SORUMLUYUM.
SİZLERE KARŞI KABA DAVRANDIM DOSTLARIM. ÖZÜR DİLERİM. GELDİĞİNİZE MEMNUN OLDUM. SANIRIM BENİ MAZUR GÖRÜRSÜNÜZ.
KONU KAPANDI BAY MANNING.

O HALDE BUYRUN. BÜROM-DA BAY THOMSON'LA BUZLU VİSKİ BULACAKSINIZ.
KABUL EDİLDİ...
DOSTUMUZ BİZİ GÖR-DÜĞÜNE PEK MEM-NUN OLMADI!
EVET. GÖ-ZÜMÜZÜ DÖRT AÇALIM FRANKİ
THOMSON HİÇ KİMSEYE BİR ŞEY SÖYLEMEDİ-ĞİNE GÖRE KEN-DİNCE BİR SE-BEBİ OLMALI.
HIMM.
KİT VE FRANKİ MANNİNG'İ İZLEYEREK. MADENİN ÇEŞİTLİ KISIMLARINI GEÇTİLER.
GÖRDÜĞÜNÜZ GİBİ MADENİMİZDE HER ŞEY KURALLARA UYGUN BUNLAR DEPOLAR, ŞU GÖR-DÜKLERİNİZ MADENCİLERİN YATAKHANELERİ

BU DA MADENE İNİŞ YERİ. SEKSEN METRE DERİNLİ_ GE KADAR ÇEŞİTLİ KA_ DEMELERDE TÜNEL_ LERİMİZ VAR.
TESİSLER GERÇEKTEN GÜZEL. KAÇ MA_ DENCİ ÇALI_ ŞIYOR?
ŞİMDİ 27 KİŞİ. AMA İYİ ZAMANLA_ RINDA ELLİDEN FAZLA İŞÇİ VARDI.
TABİİ İŞLER BÖY_ LE DEVAM EDER_ SE YAKINDA SI_ FIRA İNERİZ.
BU KONUDA BAY THOM_ SON NE DÜŞÜ_ NÜYOR?
ŞİMDİ KENDİSİNE SORARSINIZ BAYIM...
BU ORTAĞIM VE MADENİN EN BÜYÜK HİSSE_ DARI EDVİN THOMSON.

MANNING! YANINDA KİM VAR?
ORTAĞINIZIN YANINDA İKİ RANCER VAR BAY THOMSON. BENİM ADIM KİT TAYLOR.
ARKADAŞIM DA RANCER FRANKİ BELLEVAN. KOMUTANIMIZ SİZE YARDIM ETMEMİZİ İSTEDİ.
AH! EVET... HOŞ GELDİNİZ BEYLER
SİZİ BU KADAR ÇABUK BEKLEMİYORDUM. AMA HERŞEYİ ÇABUCAK ANLATIRIM.
BİR DAKİKA EDVİN.!
BU RANCERLERLE İLGİLİ SÖYLEMEK İSTEDİĞİM BİR ŞEY VAR!
NEDİR?

BİZİ İLGİLENDİREN ŞEYLERİ BU İKİ RANCERE ANLATMAKLA, ONLARI BU İŞE KARIŞTIRMAKLA SUYU DAHA DA BULANDIRIRIZ.
ELİMİZDEKİ KALAN ADAMLAR DA KAÇABİLİR.
BUNLAR SAÇMALIK! KENDİLERİNİ GÜVENDE HİSSETMEK MADENCİLERİN EN BÜYÜK HAKKI
BU KADAR KAZADAN SONRA, KANUNUN VARLIĞI ONLARI SAKİNLEŞTİRİR.
KANSAS'IN KUMARHANELERİ ADINA! ÇOK HAKLISINIZ.
KANUN VE DÜZENİN EMRİNDE İKİ SÜPER RANCERİZ. ELİMİZDEN UÇAN KUŞ BİLE KURTULAMAZ.
AMA BİZE DERDİNİZİN NE OLDUĞUNU SÖYLEMENİZ GEREK.
HAKLISIN DOSTUM. EN İYİSİ HERŞEYE BAŞTAN BAŞLAMAK.
BUNDAN TAM BİR AY ÖNCE FERRİS VE Mc MİLLAN ÖLDÜ...

TÜNELİN YENİ BİR BÖLÜ-
MÜNÜ KAZIYORLARDI. HER
ZAMANKİ GİBİ KAYANIN
ÜZERİNE DİNAMİTLERİ
YERLEŞTİRDİLER.
VE NORMAL OLARAK BİR KENARA ÇE-
KİLEREK PATLAMAYI BEKLEDİLER.
AMA KORKUNÇ BİR
PATLAMA OLDU VE
İKİSİ DE ÖLDÜĞÜ
GİBİ BÜTÜN TÜNEL
ÜZERLERİNE ÇÖKTÜ

İKİ GÜN SONRA ENKAZLARIN ARASINDAN ÇIKARDILAR. AMA YAPACAK BİR
MMM! GERÇEKTEN TUHAF BİR KAZA...
AMA TAMAMEN TESADÜFİ BİR HATA OLAMAZ MI? SABOTAJ OLDUĞUNDAN EMİN MİSİNİZ?
SORUN DA BU YA DOSTUM.
EMİN DEĞİLİM, AMA ŞÜPHELENDİĞİM ÇOK NOKTA VAR. İŞLERİNDE ÇOK BAŞARILI OLMALARINA RAĞMEN FERRIS'LE McMİLLAN HATA YAPMIŞ OLABİLİRLER.
AMA YAPMAMIŞ DA OLABİLİRLER. BUNDAN SONRAKİ KAZALARDA DA OLASILIKLAR HEP BÖYLE ÇİFT TARAFLI.
ANLIYORUM...
YANİ HER KAZA, HEM KAZA HEM DE SABOTAJ OLARAK DEĞERLENDİRİLEBİLİR.
ÖYLE.
BUNDAN BAŞKA NE OLDU?
BEN ANLATAYIM... İKİNCİ KAZA AMBARDA OLDU. BU DEFA DA NEDEN DİNAMİTLER...

ALBERT MASSER ERTESİ GÜN KULLANACAĞI DİNAMİT SANDIKLARINI ÇIKARIYORDU.
DYNAMITE
NASIL OLDU ANLAYAMADIM. GALİBA LAMBAYI YAKTI VE SANDIKLARIN ÜSTÜNE KIVILCIM DÜŞTÜ.
AMBAR İNFİLAK ETTİ TABİİ MASSER DE ÖLDÜ. O SIRADA BEN DE ORADAN GEÇİYORDUM...
BOOOOM
ON GÜN KADAR ÖNCEYDİ... İNANIN ÇOK ŞANSLIYMIŞIM.
HAKLISINIZ SANIRIM BU MASSER DE BİLGİSİZ BİRİ DEĞİLDİ.
TABİİ Kİ HAYIR! EN İYİ ADAMLARIMIZDAN BİRİYDİ. AMA HERKES HATA YAPABİLİR.
PEKİ DİĞER KAZALAR? ONLAR DA BU İKİSİ KADAR BÜYÜK MÜ?

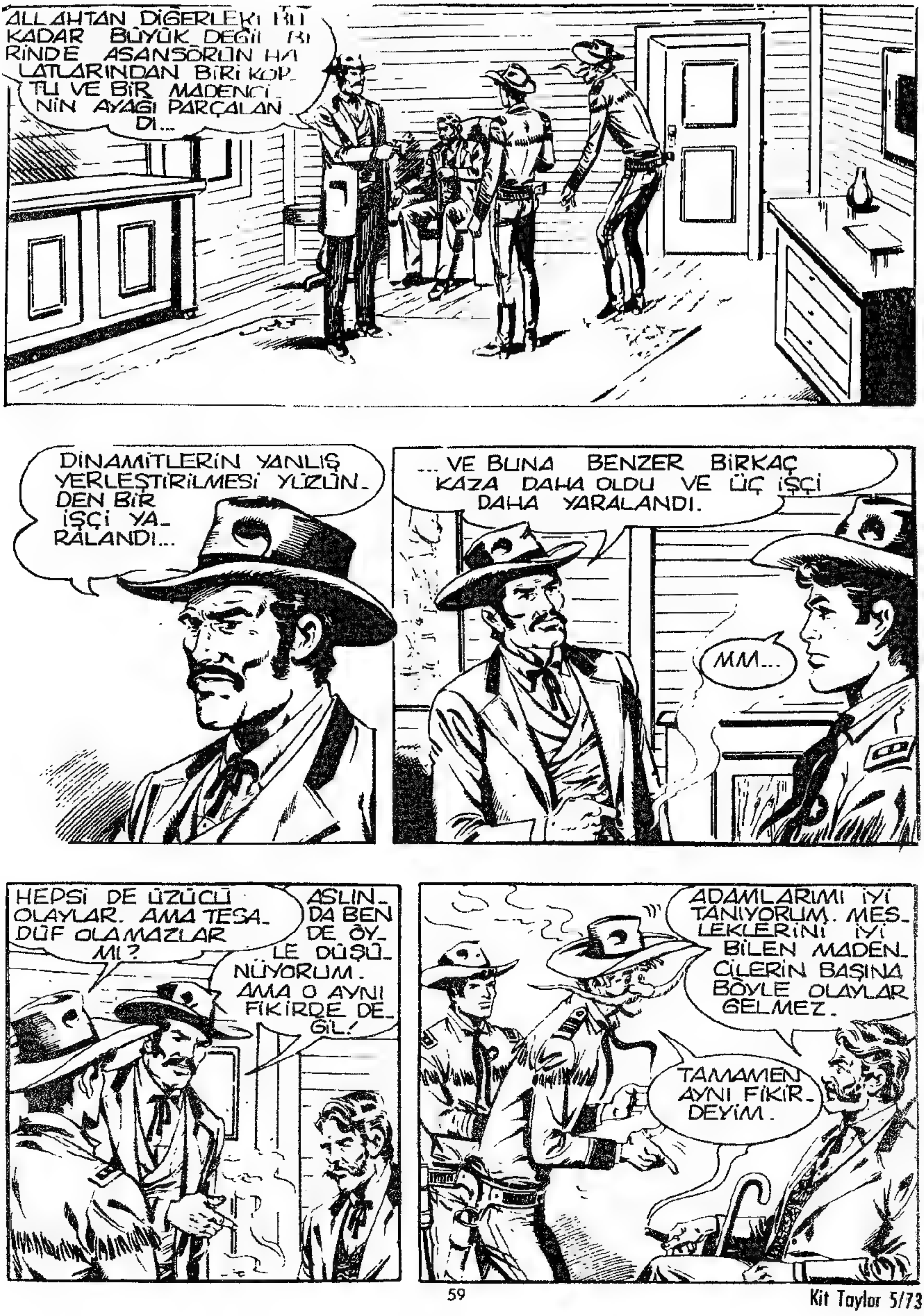
ALLAHTAN DİGERLERİ BU KADAR BÜYÜK DEGİL BİRİNDE ASANSÖRÜN HALATLARINDAN BİRİ KOPTU VE BİR MADENCİNİN AYAĞI PARÇALANDI...
DİNAMİTLERİN YANLIŞ YERLEŞTİRİLMESİ YÜZÜNDEN BİR İŞÇİ YARALANDI...
... VE BUNA BENZER BİRKAÇ KAZA DAHA OLDU VE ÜÇ İŞÇİ DAHA YARALANDI.
MM...
HEPSİ DE ÜZÜCÜ OLAYLAR. AMA TESADÜF OLAMAZLAR MI?
ASLINDA BEN DE ÖYLE DÜŞÜNÜYORUM. AMA O AYNI FİKİRDE DEĞİL!
ADAMLARIMI İYİ TANIYORUM. MESLEKLERİNİ İYİ BİLEN MADENCİLERİN BAŞINA BÖYLE OLAYLAR GELMEZ.
TAMAMEN AYNI FİKİRDEYİM.

SONRA BİR AY İÇİNDE ÜÇ ÖLÜ, BEŞ YARALI!... TAM BİR KATLİAM!
AMA ORTADA BİR DELİL DE YOK.
İNSANLARIN KORKMAK İÇİN DELİLE İHTİYAÇLA-RI YOK MANNING! BÖYLE DEVAM EDERSE MADENCİLERİN HEPSİ KAÇAR.
ÖNLEMEK İSTEDİĞİM DE BU ZA-TEN...
ÇENELERİNİ KA-PATMAK İÇİN NE KADAR DİDİNDİM-SE DE MADENİN LANETLİ OLDUĞUNU YAYIYORLAR. ÇALIŞAN-LARIN YARISI KAÇ-TI...
RANCERLERİN GELDİĞİ DUYULUNCA KALANLAR DA GİDECEK. BU YAPTI-ĞIN DELİLİK!
TAMAM BRUCE... SAKİN OL!

BELLEVAN HAKLI. BU KADAR KISA SÜREDE BU KADAR KAZA TESADÜF OLAMAZ. ELİMİZ KOLUMUZ BAĞLI DURAMAYIZ.
RANCERLER GEREKLİ ARAŞTIRMALARI YAPACAKLAR. BU MADENCİLERİ ÜRKÜTMEZ. AKSİNE KENDİLERİNİ GÜVENDE HİSSEDERLER.
BEH!
EN BÜYÜK HİSSEDAR SENSİN. O YÜZDEN SON SÖZ SENİN. AMA BANA SORARSAN MADENDE TELAŞ YARATMAK SENİN ZARARINA OLUR.
TABİİ SEN BUNA KARAR VERDİYSEN RANCERLERE YARDIM ETMEK İÇİN ELİMDEN GELENİ YAPARIM.
SAĞOLUN BAY MANNING
KİT İŞE YARIN BAŞLARSINIZ. BUGÜN YORGUNSUNUZ.. BRUCE SİZE KALACAĞINIZ YERİ GÖSTERİR.. İYİ GECELER.
YARIN GÖRÜŞÜRÜZ BAY THOMSON

BEN DE SİZİ SELAMLARIM...
OH, TABİİ, SESİNİZDEN ÇOK SEMPATİK BİRİ OLDUĞUNUZ ANLAŞILIYOR FRANKİ...
AYRICA BİRAYA KARŞI DA BÜYÜK BİR SEVGİNİZ OLDUĞUNU SEZİYORUM.
EFENDİM? AH! EVET... BUNU DA MI SESİMDEN ANLADINIZ?
DOĞRUSUNU İSTERSENİZ BUNU NEFESİNİZDEN ANLADIM. BÜTÜN ODAYI SARACAK KADAR BİRA KOKUYORSUNUZ.
VAY CANINA!
AH! AH!
AZ SONRA...
HERŞEYE RAĞMEN BAY THOMSON KEYFİNİ KAÇIRMIŞA BENZEMİYOR. ÖZEL BİR SORU SORABİLİR MİYİM?
GÖZLERİNİ NASIL VE NE ZAMAN KAYBETTİĞİNİ Mİ?
EVET... NASIL OLDU?

BİR YIL ÖNCE BLACK-STONE YOLU ÜZERİNDE OLDU. ATI YOLUNA ÇIKAN BİR YILANDAN ÜRKÜP ZAVALLIYI AŞAĞI ATTI...
DÜŞER DÜŞMEZ BAYILMIŞ... UYANDIĞINDA GÖRMÜYORDU.
HIMM... ÇOK ŞANSSIZ BİR KAZA...
HAKLISINIZ. GÖZLERİNDEN BAŞKA SAĞLIĞI DA TAM OLARAK DÜZELMEDİ. SIK SIK ŞİDDETLİ BAŞ AĞRILARI ÇEKİYOR.
İYİLEŞME ÜMİDİ HİÇ YOK MU?
MALESEF HAYIR. DOKTORLAR HİÇ ÜMİT YOK DİYORLAR...
İŞTE ODANIZ... ŞANTİYENİN BARAKASINDA AMA ÇOK RAHAT EDECEĞİNİZİ UMUYORUM.

BIR ŞEYE İHTIYACINIZ OLURSA BEN THOMSON'UN ÜZERINDEKI ODADA KALIYORUM.
TAMAM BAY MANNING.
YARIN GÖRÜŞÜRÜZ.
İYİ GECELER.
UUUU! NİHAYET YATAK YÜZÜ GÖRDÜK!
EVET, ÇOK ZORLU BİR GÜN OLD... BÖYLE BİR YATAĞ... GERÇEKTEN İHTİYA... CIMIZ VARDI
İHTİYAÇ MI? HAYATİ BİR GEREKSİNME BU BE!
SFRUSC
SFRUSCH
SFRUSCH
HOOP!
TOING!

ŞBRONF
İYİ GECE_LER FRANKİ.
İYİ GECE_LER DOSTUM.
İYİ AMA SEN UYUMU_YOR MUSUN?
HENÜZ DEĞİL. YAP_MAM GEREKEN BİR İŞ VAR.
YANİ ?
THOMSON'UN YANINA GİDİP BİR DE YAL_NIZ KONUŞMAK İS_TİYORUM. BİZDEN YARDIM İSTEYEN OYDU...
AMA KONUŞMAMIZDA MAN_NİNG HEP YANIMIZDAYDI. BELKİ THOMSON ORTAĞININ DUYMASINI İSTEMEDİĞİ BAZI ŞEYLERİ SÖYLEYE_BİLİR.
HIMM.. SABOTAJCININ MAN_NİNG OLDUĞUNU DÜ_ŞÜNÜYORSUN DEĞİL Mİ ?
BİLMİYO_RUM. AMA ÖYLEYSE ÇOK TUHAF O_LUR...

THOMSON'UN ORTAĞI OLDUĞUNA GÖRE İŞLERİN İYİ GİTMESİ ONUN DA MENFAATİ. MADENİN LANETLİ OLDUĞU SÖYLENTİSİ ONUN DA İŞİNE GELMEZ.
AMA MADENCİLERİ KORKUTUP BURADAN KAÇMALARINI İSTEMESİ İÇİN BAŞKA BİR AMACI OLMALI.
SEN DE BÖYLE TEK BAŞINA GİDİP AMACININ NE OLDUĞUNU BULMAK İSTİYORSUN.
EVET. BİR İKİ SAAT SONRA YANINA GİDECEĞİM. VE KONUŞACAĞIM.
YALNIZ MI? HAYATTA OLMAZ!
BEN DE BİR RANCERİM. RİSKLERİ ZORLUKLARI PAYLAŞMAK BENİM DE HAKKIM... GÖZÜMÜ KIRPMADAN SENİ BEKLEYECEĞİM.
ZAMANI GELİNCE THOMSON'A İKİMİZ BİRDEN GİDECEĞİZ.
ANLAŞTIK FRANK!

ŞÜPHE UYANDIR-MAMAK İÇİN GAZ LAMBASINI SÖNDÜREREK...
... KARANLIKTA ZAMANIN GEL-MESİNİ BEKLEDİLER.
ZAMAN AKIP Gİ-DERKEN...
ZZZZZ
BONF

KİT TAYLOR • NO: 5 • 100 Lira • Kıbrıs'ta Satış Fiatı: 130 Lira • Haftada Bir Çıkar • Sahibi ve Yazı İşleri Müdürü: Erdoğan EGELİ • İdare ve Basıldığı Yer: Ceylan Yayınları Matbaası - Cağaloğlu, Tasvir Sok. No. 1 - İstanbul • Bu mecmuanın Türkiye'de neşir hakkı munhasıran Opera Mundi firması tarafından Ceylan Yayınlarına verilmiştir. • Dağıtım: Gameda Ltd. - Tel: 26 30 40 • İlân Servisi: Egeli Yayıncılık ve Reklâmcılık — Tel: 20 87 31 • Son Baskı Tarihi: 27 Haziran 1983 •

HER HAFTA
VAHŞİ BATININ
HEYECANINI TEKS'LE
BİRLİKTE YAŞAYIN!..

Yeni Teks
Bir CEYLAN
Yayınıdır.

SİZİN KAHRAMANINIZ HANGİSİ?

- TEX
- WEST
- MİSTER NO
- KEN PARKER
- ZAGOR
- JUDAS
- KAPTAN SWİNG
- KİT TAYLOR